



## PERTUMBUHAN EKONOMI RIAU TAHUN 2016

### EKONOMI RIAU TAHUN 2016 TUMBUH 2,23 PERSEN

### MEMBAIK DIBANDINGKAN TAHUN SEBELUMNYA (0,22 PERSEN)

- ☑ Perekonomian Riau tahun 2016 yang diukur berdasarkan Produk Domestik Regional Bruto (PDRB) atas dasar harga berlaku mencapai Rp 682,35 triliun, meningkat dibandingkan tahun 2015 yang mencapai Rp652,14 triliun.
- ☑ Ekonomi Riau tahun 2016 tumbuh 2,23 persen, meningkat dibanding tahun 2015 sebesar 0,22 persen. Dari sisi produksi, pertumbuhan tertinggi dicapai oleh lapangan usaha Pengadaan Listrik dan Gas sebesar 13,52 persen. Dari sisi pengeluaran pertumbuhan tertinggi dicapai oleh komponen Pengeluaran Konsumsi Rumah tangga sebesar 5,38 persen.
- ☑ Ekonomi Riau triwulan IV-2016 bila dibandingkan triwulan IV-2015 (*y-on-y*) tumbuh sebesar 2,22 persen mengalami perlambatan bila dibandingkan periode yang sama tahun sebelumnya sebesar 4,39 persen.
- ☑ Ekonomi Riau triwulan IV-2016 mengalami pertumbuhan 2,93 persen bila dibandingkan triwulan sebelumnya (*q-to-q*). Dari sisi produksi, pertumbuhan tertinggi dicapai oleh lapangan usaha Administrasi Pemerintahan, Pertahanan dan Jaminan Sosial Wajib yang tumbuh 8,43 persen. Dari sisi pengeluaran, pertumbuhan tertinggi dicapai oleh Pengeluaran Konsumsi Pemerintah yang tumbuh sebesar 30,66 persen.

#### A. PDRB MENURUT LAPANGAN USAHA

##### Pertumbuhan Ekonomi Tahun 2016 (*c-to-c*)

Grafik 1. Pertumbuhan Tertinggi Menurut Lapangan Usaha Tahun 2016

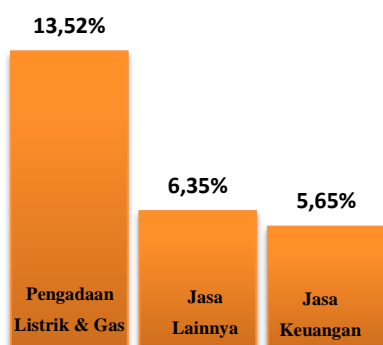

Perekonomian Riau tahun 2016 tumbuh sebesar 2,23 persen. Pertumbuhan terjadi pada seluruh lapangan usaha, kecuali pada lapangan usaha Pertambangan dan Penggalian; Pengadaan Air; dan administrasi Pemerintahan yang mengalami kontraksi masing masing sebesar 4,22 persen; 0,45 persen; dan 0,30 persen. Pengadaan Listrik dan Gas merupakan lapangan usaha yang mengalami pertumbuhan tertinggi sebesar 13,52 persen, diikuti oleh Jasa Lainnya sebesar 6,35 persen dan Jasa Keuangan dan Asuransi sebesar 5,65 persen.

Struktur perekonomian Riau dari sisi produksi tahun 2016 didominasi oleh tiga lapangan usaha utama yaitu : Pertambangan dan Penggalian (27,93 persen); Industri Pengolahan (24,63 persen) dan Pertanian, Kehutanan, dan Perikanan (23,22 persen).

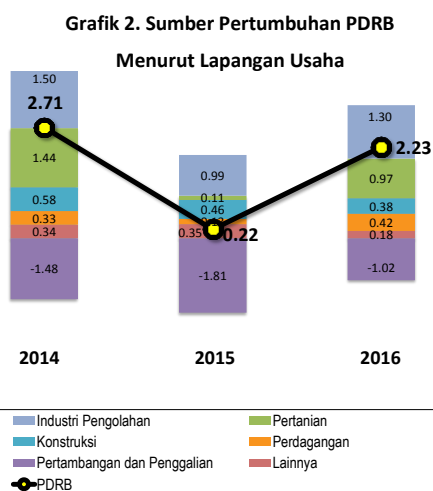

Bila dilihat dari penciptaan sumber pertumbuhan ekonomi Riau tahun 2016, Industri Pengolahan memiliki sumber pertumbuhan tertinggi sebesar 1,30 persen, diikuti Pertanian, Kehutanan, dan Perikanan sebesar 0,97 persen; Perdagangan Besar dan Eceran, dan Reparasi Mobil dan Sepeda Motor sebesar 0,42 persen; dan Konstruksi sebesar 0,38 persen.

### Pertumbuhan Ekonomi Triwulan IV-2016 Terhadap Triwulan IV-2015 (y-on-y)

Pada triwulan IV-2016 ekonomi Riau tumbuh 2,22 persen bila dibandingkan triwulan IV-2015 (y-on-y). Pertumbuhan terjadi pada seluruh lapangan usaha, kecuali pada lapangan usaha Pertambangan dan Penggalian; Pengadaan Air, Pengelolaan Sampah, Limbah dan Daur Ulang; Penyediaan Akomodasi dan Makan Minum; dan Jasa Pendidikan. Pengadaan Listrik dan Gas merupakan lapangan usaha yang memiliki pertumbuhan tertinggi sebesar 8,28 persen, diikuti Jasa Lainnya sebesar 7,39 persen dan Jasa Perusahaan sebesar 7,11 persen.

Struktur PDRB Riau dari sisi produksi atas dasar harga berlaku tidak mengalami perubahan. Aktivitas produksi masih didominasi oleh Pertambangan dan Penggalian; Industri pengolahan; Pertanian, Kehutanan dan Perikanan; Perdagangan Besar dan Eceran, dan Reparasi Mobil dan Sepeda Motor; dan Kontruksi. Namun demikian, jika dibandingkan dengan triwulan yang sama tahun sebelumnya, kontribusi Pertambangan dan Penggalian terhadap perekonomian Riau menjadi relatif lebih rendah dari 29,84 persen pada triwulan IV-2015 menjadi 26,71 persen pada triwulan IV-2016. Hal ini disebabkan oleh penurunan produksi minyak yang dialami beberapa tahun terakhir.

### Pertumbuhan Ekonomi Triwulan IV-2016 Terhadap Triwulan III-2016 (q-to-q)

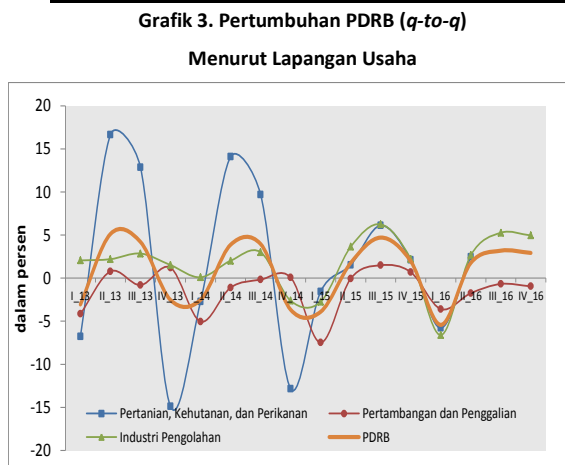

Ekonomi Riau triwulan IV-2016 tumbuh 2,93 persen bila dibandingkan triwulan sebelumnya (q-to-q). Pertumbuhan tertinggi dicapai oleh lapangan usaha Administrasi Pemerintahan, Pertahanan dan Jaminan Sosial Wajib sebesar 8,43 persen; Jasa Perusahaan sebesar 6,71 persen; dan Konstruksi sebesar 5,24 persen.

## B. PDRB MENURUT PENGELUARAN

### Pertumbuhan Kumulatif Triwulan IV-2016 (c-to-c)

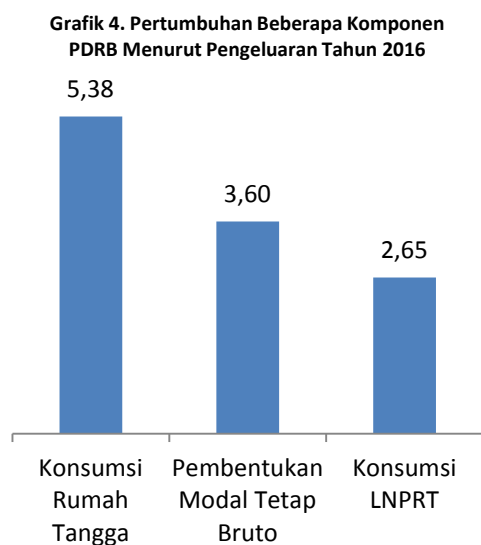

Dari sisi pengeluaran, pertumbuhan ekonomi tahun 2016 sebesar 2,23 persen terjadi pada seluruh komponen, kecuali ekspor barang dan jasa yang mengalami kontraksi sebesar 15,35 persen. Pengeluaran Konsumsi Rumah tangga merupakan komponen yang mengalami pertumbuhan tertinggi sebesar 5,38 persen, diikuti oleh Pembentukan Modal Tetap Bruto sebesar 3,60 persen dan Pengeluaran Konsumsi Lembaga NonProfit yang Melayani Rumah tangga(LNPRT) sebesar 2,65 persen.

Struktur Ekonomi Provinsi Riau tahun 2016 menurut pengeluaran didominasi oleh Komponen Pengeluaran Konsumsi Rumah Tangga (35,30 persen), diikuti Pembentukan Modal Tetap Bruto (32,46 persen) dan Ekspor Barang dan Jasa (25,25 persen).

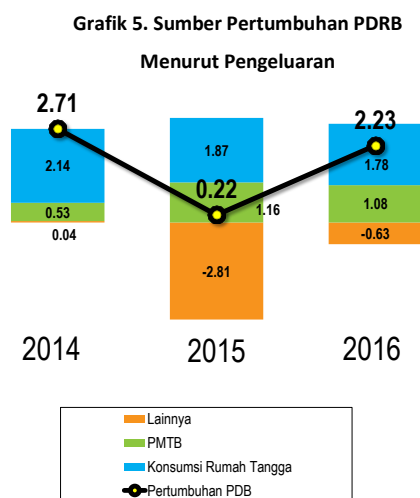

Bila dilihat dari penciptaan sumber pertumbuhan ekonomi Provinsi Riau tahun 2016, Komponen Pengeluaran Konsumsi Rumah Tangga (PKRT) memiliki sumber pertumbuhan tertinggi sebesar 1,78 persen, diikuti PMTB sebesar 1,08 persen.

### Pertumbuhan Ekonomi Triwulan IV-2016 Terhadap Triwulan IV-2015 (y-on-y)

Pertumbuhan PDRB menurut pengeluaran Triwulan IV-2016 dibandingkan dengan Triwulan IV-2015 (y-on-y) mencapai 2,22 persen. Tingkat pertumbuhan ini lebih tinggi jika dibandingkan dengan capaian pertumbuhan y-on-y triwulan sebelumnya (1,26 persen) namun lebih rendah dibandingkan capaian triwulan yang sama tahun sebelumnya (4,39 persen). Penyebabnya adalah Komponen Pengeluaran Konsumsi Rumah tangga dan Komponen Pembentukan Modal Tetap Bruto

yang tumbuh melambat dibandingkan dengan triwulan yang sama tahun sebelumnya, serta kontraksi pada Komponen Ekspor Barang dan Jasa mencapai 34,34 persen (*y-on-y*).

Struktur PDRB Riau menurut pengeluaran atas dasar harga berlaku sedikit mengalami perubahan. Aktivitas permintaan akhir masih didominasi oleh Komponen Pengeluaran Konsumsi Rumah Tangga yang mencakup lebih dari sepertiga PDRB Riau. Namun demikian, Komponen Ekspor ke luar Negeri yang pada tahun sebelumnya berada di urutan ke 2 saat ini berada di urutan ke-3 dibawah Komponen Pembentukan Modal Tetap Bruto. Sementara itu, Pengeluaran Konsumsi LNPRT dan Perubahan Inventori relatif kecil.

Peranan Komponen Pengeluaran Konsumsi Rumah Tangga mengalami penurunan yaitu dari 35,23 persen pada triwulan III-2016 menjadi 34,67 persen pada triwulan IV-2016. Sementara itu, Komponen Pembentukan Modal Tetap Bruto mengalami peningkatan dari 32,55 persen pada triwulan III-2016 menjadi 33,16 persen pada triwulan IV-2016.

**Pertumbuhan Ekonomi Triwulan IV-2016 Terhadap Triwulan III-2016 (*q-to-q*)**

Grafik 6. Pertumbuhan PDB *q to q* Beberapa Komponen

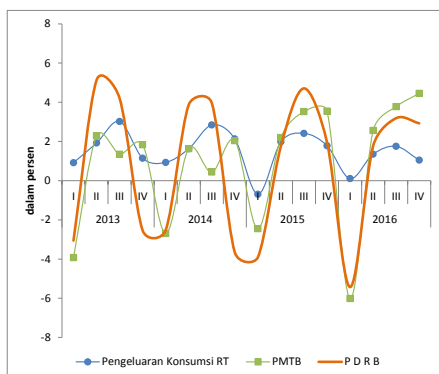

Ekonomi Riau triwulan IV-2016 tumbuh 2,93 persen bila dibandingkan triwulan sebelumnya (*q-to-q*). Hal ini disebabkan oleh peningkatan Pengeluaran Konsumsi Pemerintah sebesar 30,66 persen.

**Tabel 1**  
**PDRB Menurut Lapangan Usaha**  
**Atas Dasar Harga Berlaku**  
**(Triliun Rupiah)**

Lapangan Usaha		Triwulan IV 2015	Triwulan III 2016	Triwulan IV 2016	2015	2016
(1)	(2)	(3)	(4)	(5)	(6)	
A	Pertanian, Kehutanan, dan Perikanan	38,59	40,47	42,27	145,61	158,44
B	Pertambangan dan Penggalian	51,30	47,69	47,79	199,78	190,59
C	Industri Pengolahan	41,59	43,22	44,97	155,69	168,06
D	Pengadaan Listrik dan Gas	0,09	0,10	0,10	0,31	0,40
E	Pengadaan Air, Pengelolaan Sampah, Limbah dan Daur Ulang	0,02	0,02	0,02	0,07	0,08
F	Konstruksi	14,01	14,51	15,43	51,67	57,00
G	Perdagangan Besar dan Eceran; Reparasi Mobil dan Sepeda Motor	15,41	16,31	16,79	57,95	63,96
H	Transportasi dan Pergudangan	1,38	1,45	1,46	5,19	5,64
I	Penyediaan Akomodasi dan Makan Minum	0,91	0,91	0,94	3,34	3,61
J	Informasi dan Komunikasi	1,06	1,11	1,13	4,08	4,36
K	Jasa Keuangan dan Asuransi	1,44	1,56	1,59	5,67	6,15
L	Real Estat	1,43	1,47	1,52	5,40	5,79
M,N	Jasa Perusahaan	0,01	0,01	0,01	0,03	0,03
O	Administrasi Pemerintahan, Pertahanan dan Jaminan Sosial Wajib	2,71	2,61	2,85	10,08	10,39
P	Jasa Pendidikan	0,88	0,89	0,90	3,27	3,46
Q	Jasa Kesehatan dan Kegiatan Sosial	0,31	0,32	0,32	1,18	1,23
R,S,T,U	Jasa Lainnya	0,76	0,81	0,85	2,82	3,16
<b>Produk Domestik Regional Bruto (PDRB)</b>		<b>171,90</b>	<b>173,45</b>	<b>178,94</b>	<b>652,14</b>	<b>682,35</b>

**Tabel 2**  
**PDRB Menurut Lapangan Usaha**  
**Atas Dasar Harga Konstan**  
**(Triliun Rupiah)**

Lapangan Usaha		Triwulan IV 2015	Triwulan III 2016	Triwulan IV 2016	2015	2016
(1)		(2)	(3)	(4)	(5)	(6)
A	Pertanian, Kehutanan, dan Perikanan	28,59	28,86	29,90	108,97	113,30
B	Pertambangan dan Penggalian	27,48	25,85	25,60	108,55	103,97
C	Industri Pengolahan	33,50	33,82	35,49	126,88	132,73
D	Pengadaan Listrik dan Gas	0,06	0,07	0,07	0,24	0,27
E	Pengadaan Air, Pengelolaan Sampah, Limbah dan Daur Ulang	0,02	0,02	0,02	0,06	0,06
F	Konstruksi	9,15	9,18	9,66	34,44	36,14
G	Perdagangan Besar dan Eceran; Reparasi Mobil dan Sepeda Motor	10,09	10,35	10,54	38,82	40,71
H	Transportasi dan Pergudangan	0,98	0,99	0,99	3,77	3,89
I	Penyediaan Akomodasi dan Makan Minum	0,54	0,52	0,54	2,02	2,09
J	Informasi dan Komunikasi	0,95	0,99	0,99	3,70	3,88
K	Jasa Keuangan dan Asuransi	1,07	1,13	1,14	4,24	4,48
L	Real Estat	1,03	1,03	1,06	4,03	4,09
M,N	Jasa Perusahaan	0,01	0,01	0,01	0,02	0,02
O	Administrasi Pemerintahan, Pertahanan dan Jaminan Sosial Wajib	2,19	2,05	2,22	8,23	8,20
P	Jasa Pendidikan	0,57	0,56	0,56	2,17	2,18
Q	Jasa Kesehatan dan Kegiatan Sosial	0,21	0,21	0,21	0,82	0,82
R,S,T,U	Jasa Lainnya	0,53	0,55	0,57	2,02	2,15
<b>Produk Domestik Regional Bruto (PDRB)</b>		<b>116,98</b>	<b>116,18</b>	<b>119,59</b>	<b>448,99</b>	<b>459,00</b>

**Tabel 3**  
**Laju Pertumbuhan PDRB Menurut Lapangan Usaha Tahun 2016**  
**Tahun Dasar 2010 (persen)**

Lapangan Usaha		Triw IV-2016 terhadap Triw III-2016	Triw IV-2016 terhadap Triw IV-2015	Laju Pertumbuhan 2016	Sumber Pertumbuhan 2016
(1)		(2)	(3)	(4)	(5)
A	Pertanian, Kehutanan, dan Perikanan	3,61	4,55	3,98	0,97
B	Pertambangan dan Penggalian	-0,95	-6,81	-4,22	-1,02
C	Industri Pengolahan	4,96	5,94	4,61	1,30
D	Pengadaan Listrik dan Gas	0,85	8,28	13,52	0,01
E	Pengadaan Air, Pengelolaan Sampah, Limbah dan Daur Ulang	2,16	-1,70	-0,45	0,00
F	Konstruksi	5,24	5,63	4,92	0,38
G	Perdagangan Besar dan Eceran; Reparasi Mobil dan Sepeda Motor	1,87	4,46	4,88	0,42
H	Transportasi dan Pergudangan	0,28	1,02	3,06	0,03
I	Penyediaan Akomodasi dan Makan Minum	2,81	-0,12	3,17	0,01
J	Informasi dan Komunikasi	0,13	4,12	4,95	0,04
K	Jasa Keuangan dan Asuransi	0,55	6,53	5,65	0,05
L	Real Estat	3,10	2,52	1,52	0,01
M,N	Jasa Perusahaan	6,71	7,11	2,64	0,00
O	Administrasi Pemerintahan, Pertahanan dan Jaminan Sosial Wajib	8,43	1,58	-0,30	-0,01
P	Jasa Pendidikan	0,13	-1,34	0,68	0,00
Q	Jasa Kesehatan dan Kegiatan Sosial	1,32	0,13	0,56	0,00
R,S,T,U	Jasa Lainnya	3,73	7,39	6,35	0,03
<b>Produk Domestik Regional Bruto (PDRB)</b>		<b>2,93</b>	<b>2,22</b>	<b>2,23</b>	<b>2,23</b>

**Tabel 4**  
**Struktur PRDB Menurut Lapangan Usaha**  
**Triwulan IV/2015, Triwulan III/2016, dan Triwulan IV/2016**  
**Tahun 2015, Tahun 2016**  
**(persen)**

Lapangan Usaha		Triwulan IV 2015	Triwulan III 2016	Triwulan IV 2016	2015	2016
(1)	(2)	(3)	(4)	(5)	(5)	
A	Pertanian, Kehutanan, dan Perikanan	22,45	23,33	23,62	22,33	23,22
B	Pertambangan dan Penggalian	29,84	27,49	26,71	30,63	27,93
C	Industri Pengolahan	24,19	24,92	25,13	23,87	24,63
D	Pengadaan Listrik dan Gas	0,05	0,06	0,06	0,05	0,06
E	Pengadaan Air, Pengelolaan Sampah, Limbah dan Daur Ulang	0,01	0,01	0,01	0,01	0,01
F	Konstruksi	8,15	8,37	8,62	7,92	8,35
G	Perdagangan Besar dan Eceran; Reparasi Mobil dan Sepeda Motor	8,97	9,41	9,38	8,89	9,37
H	Transportasi dan Pergudangan	0,80	0,83	0,82	0,80	0,83
I	Penyediaan Akomodasi dan Makan Minum	0,53	0,52	0,52	0,51	0,53
J	Informasi dan Komunikasi	0,62	0,64	0,63	0,63	0,64
K	Jasa Keuangan dan Asuransi	0,84	0,90	0,89	0,87	0,90
L	Real Estat	0,83	0,85	0,85	0,83	0,85
M,N	Jasa Perusahaan	0,00	0,01	0,01	0,00	0,01
O	Administrasi Pemerintahan, Pertahanan dan Jaminan Sosial Wajib	1,58	1,51	1,59	1,55	1,52
P	Jasa Pendidikan	0,51	0,52	0,50	0,50	0,51
Q	Jasa Kesehatan dan Kegiatan Sosial	0,18	0,18	0,18	0,18	0,18
R,S,T,U	Jasa Lainnya	0,44	0,47	0,47	0,43	0,46
<b>Produk Domestik Regional Bruto (PDRB)</b>		<b>100,00</b>	<b>100,00</b>	<b>100,00</b>	<b>100,00</b>	<b>100,00</b>



**Tabel 5**  
**PDRB Menurut Pengeluaran**  
**Atas Dasar Harga Berlaku**  
**(Triliun Rupiah)**

Komponen	Triwulan IV 2015	Triwulan III 2016	Triwulan IV 2016	2015	2016
(1)	(2)	(3)	(4)	(5)	(6)
1 Pengeluaran Konsumsi Rumahtangga	57,94	61,11	62,03	222,17	240,85
2 Pengeluaran Konsumsi LNPRT	0,77	0,79	0,82	2,91	3,12
3 Pengeluaran Konsumsi Pemerintah	7,39	5,96	7,55	23,44	25,11
4 Pembentukan Modal Tetap Domestik Bruto	53,41	56,46	59,34	198,06	221,47
5 Perubahan Inventori	1,75	3,06	2,85	7,37	11,84
6 Ekspor Barang dan Jasa	56,05	46,24	41,68	212,03	172,28
7 Dikurangi Impor Barang dan Jasa	6,04	6,68	7,76	25,06	27,80
<b>PRODUK DOMESTIK REGIONAL BRUTO (PDRB)</b>	<b>171,90</b>	<b>173,45</b>	<b>178,94</b>	<b>652,14</b>	<b>682,35</b>

**Tabel 6**  
**PDRB Menurut Pengeluaran**  
**Atas Dasar Harga Konstan**  
**(Triliun Rupiah)**

Komponen	Triwulan IV 2015	Triwulan III 2016	Triwulan IV 2016	2015	2016
(1)	(2)	(3)	(4)	(5)	(6)
1 Pengeluaran Konsumsi Rumahtangga	38,34	39,58	40,00	148,86	156,86
2 Pengeluaran Konsumsi LNPRT	0,53	0,53	0,54	2,03	2,09
3 Pengeluaran Konsumsi Pemerintah	5,54	4,41	5,76	18,42	18,67
4 Pembentukan Modal Tetap Domestik Bruto	35,38	35,39	36,96	134,85	139,71
5 Perubahan Inventori	0,77	0,94	0,88	3,66	4,20
6 Ekspor Barang dan Jasa	52,88	42,27	34,72	185,19	156,77
7 Dikurangi Impor Barang dan Jasa	4,65	4,94	5,93	18,66	20,90
<b>PRODUK DOMESTIK REGIONAL BRUTO (PDRB)</b>	<b>116,98</b>	<b>116,18</b>	<b>119,59</b>	<b>448,99</b>	<b>459,00</b>

**Tabel 7**  
**Laju Pertumbuhan PDRB Menurut Pengeluaran Tahun 2016**  
**Tahun Dasar 2010 (persen)**

Komponen	Triw IV-2016 terhadap Triw III-2016	Triw IV-2016 terhadap Triw IV-2015	Laju Pertumbuhan 2016	Sumber Pertumbuhan 2016
(1)	(2)	(3)	(4)	(5)
1 Pengeluaran Konsumsi Rumahtangga	1,05	4,32	5,38	1,78
2 Pengeluaran Konsumsi LNPRT	2,11	1,82	2,65	0,01
3 Pengeluaran Konsumsi Pemerintah	30,66	4,07	1,34	0,05
4 Pembentukan Modal Tetap Domestik Bruto	4,45	4,48	3,60	1,08
5 Perubahan Inventori	-6,91	13,81	14,57	0,12
6 Ekspor Barang dan Jasa	-17,85	-34,34	-15,35	-6,33
7 Dikurangi Impor Barang dan Jasa	19,88	27,43	11,99	0,50
<b>PRODUK DOMESTIK REGIONAL BRUTO (PDRB)</b>	<b>2,93</b>	<b>2,22</b>	<b>2,23</b>	<b>2,23</b>

**Tabel 8**  
**Struktur PDRB Menurut Pengeluaran Tahun 2016**  
**(persen)**

Komponen	Triwulan IV 2015	Triwulan III 2016	Triwulan IV 2016	2015	2016
(1)	(2)	(3)	(4)	(5)	(6)
1 Pengeluaran Konsumsi Rumahtangga	33,70	35,23	34,67	34,07	35,30
2 Pengeluaran Konsumsi LNPRT	0,45	0,45	0,46	0,45	0,46
3 Pengeluaran Konsumsi Pemerintah	4,30	3,44	4,22	3,59	3,68
4 Pembentukan Modal Tetap Domestik Bruto	31,07	32,55	33,16	30,37	32,46
5 Perubahan Inventori	1,02	1,76	1,59	1,13	1,73
6 Ekspor Barang dan Jasa	32,61	26,66	23,29	32,51	25,25
7 Dikurangi Impor Barang dan Jasa	3,51	3,85	4,33	3,84	4,07
<b>PRODUK DOMESTIK REGIONAL BRUTO (PDRB)</b>	<b>100,00</b>	<b>100,00</b>	<b>100,00</b>	<b>100,00</b>	<b>100,00</b>